חוק התכנון והבנייה, התשכ"ה - 1965

תכנית מפורטת

מס' 616-0712117

הפרדת מגרש מנחלה, משפחת קיסר, כפר ורבורג

תשריט מצב מוצע	הגדלה -	גיליון 2 מתוך 3

מחוז	דרום
מרחב תכנון מקומי	באר טוביה
רשות מקומית	באר טוביה
ישוב	כפר ורבורג
תכנית בסמכות	מחוזית
איחוד וחלוקה	ללא איחוד וחלוקה
היתרים או הרשאות	תכנית שמכוחה ניתן להוציא היתרים או הרשאות
מונה תדפיס התשריט	8
מועד הפקה	29/10/2019 12:58
שטח התכנית	21.211 דונם קנה מידה 1:250

אישורים בתכנית מס' 616-0712117

שמות*

מגיש התכנית	תאגיד: אגודה שיתופית כפר ורבורג
עורך ראשי	רונית פרידמן קיסר תאגיד: רונית קיסר אדריכלות
יזם	יוסף קיסר תאגיד:

בעלי ענין בקרקע*

בעלים	תאגיד: רשות מקרקעי ישראל
אחר	תאגיד: אגודה שיתופית כפר ורבורג

טבלת גושים וחלקות*

מספר גוש	חלק/ כל הגוש	מספרי חלקות בשלמותן	מספרי חלקות בחלקיותן
2749	חלק	27	37

* הרשימה המלאה מפורטת בהוראות התכנית / בהודעה שפורסמה בעיתונות וברשומות

הריני מצהיר בזאת כי המפה הטופוגרפית/המצבית המהווה רקע לתכנית זו, נערכה על ידי ביום 19.9.18 והיא הוכנה לפי הוראות נוהל מבא"ת ובהתאם להוראות החוק ולתקנות המודדים שבתוקף. דיוק הקו הכחול והקדסטר: מדידה אנליטית מלאה ברמת תצ"ר

חלבי לביב	808		
שם המודד	מספר רשיון	חתימה	תאריך

מספר תכנית: 616-0712117, מספר גירסת תשריט: 8

מקרא

גבול תכנית — גבול חלקה ומספרה — גוש 1234 — תא שטח ומספרו 140 — רחוב הדרך — מספר הדרך — קו בנין — רוחבת דרך

- מגורים א
- קרקע חקלאית
- דרך מאושרת
- זיקת הנאה
- קו-בנין
- מידות
- עץ/עצים לשימור

תרשים התמצאות - קנ"מ 1:6000

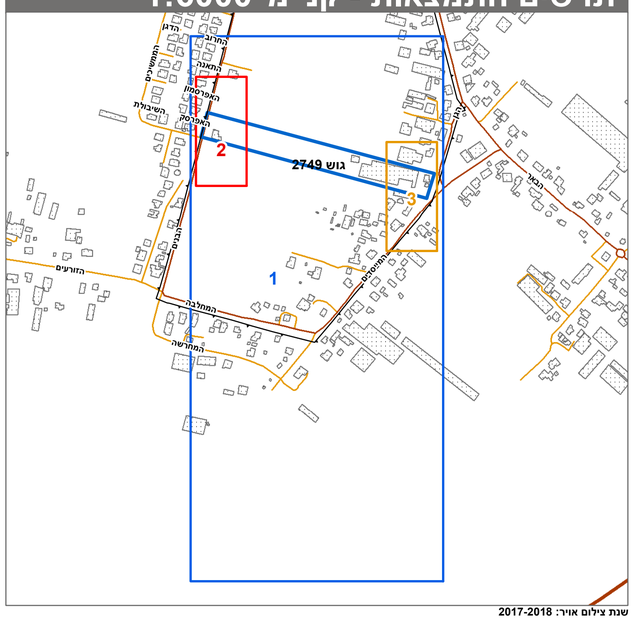

שנת צילום אויר: 2017-2018
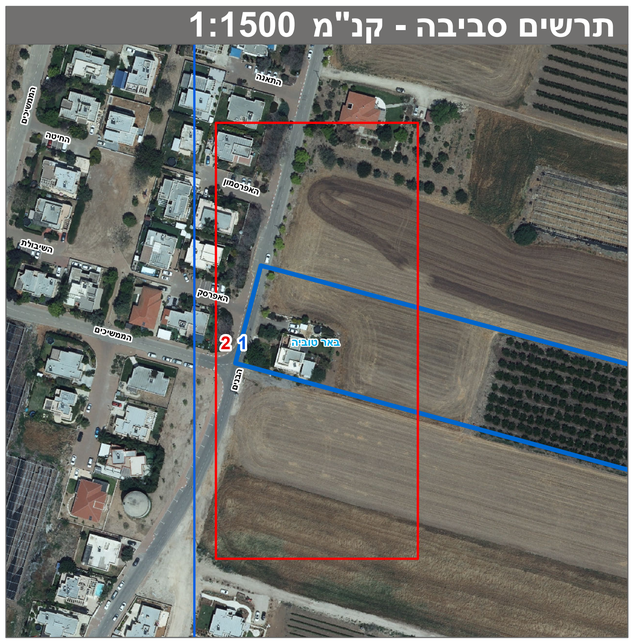
תרשים סביבה - קנ"מ 1:1500